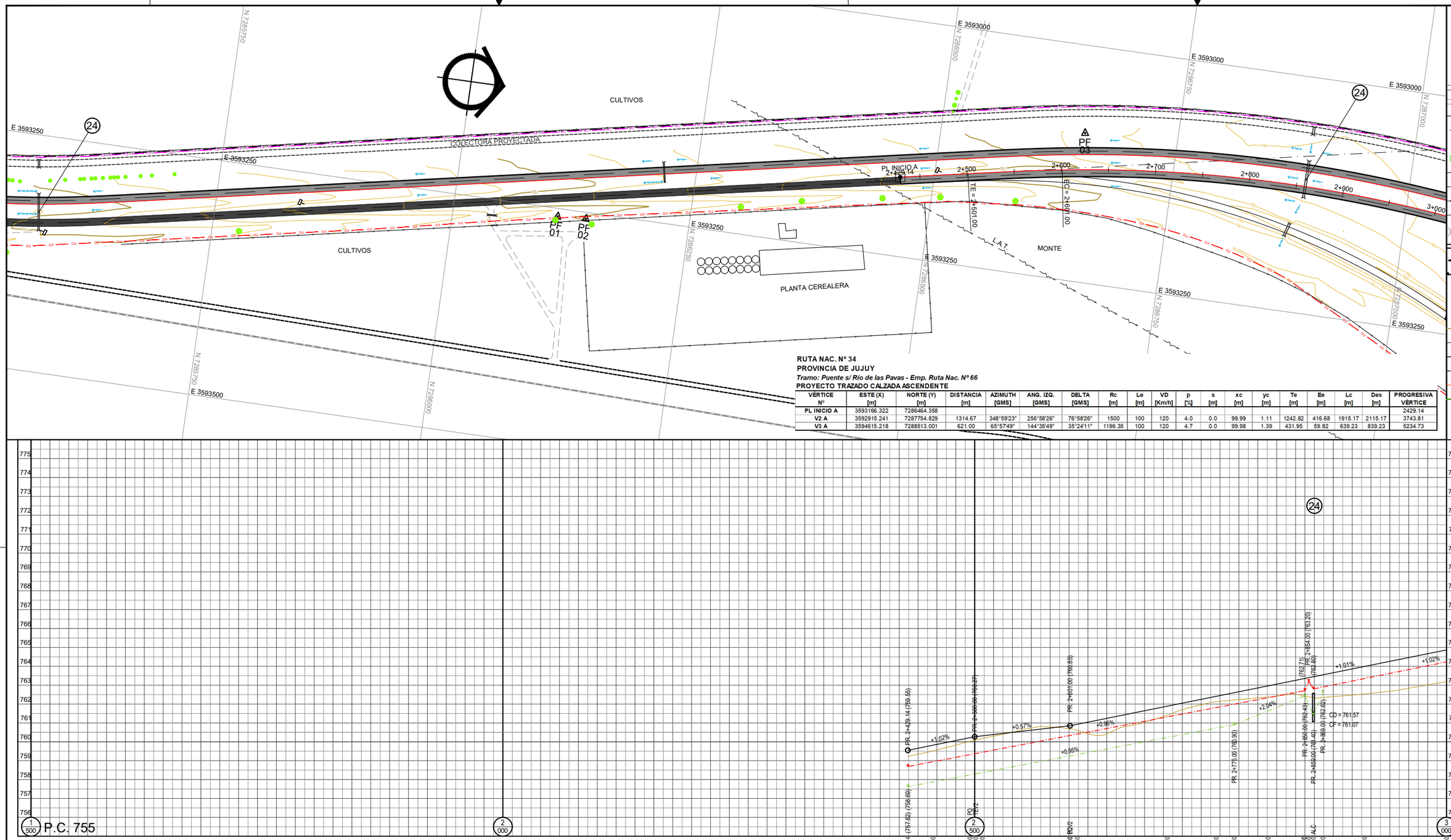

RUTA NAC. Nº 34
PROVINCIA DE JUJUY
Tramo: Puente s/ Río de las Pavas - Emp. Ruta Nac. Nº 66
PROYECTO TRAZADO CALZADA ASCENDENTE

VÉRTICE Nº	ESTE (X) [m]	NORTE (Y) [m]	DISTANCIA [m]	AZIMUTH [GMS]	ANG. IZQ. [GMS]	DELTA [GMS]	Rc [m]	Le [m]	VD [Km/h]	p [%]	s [m]	xc [m]	yc [m]	Te [m]	Ee [m]	Lc [m]	Des [m]	PROGRESIVA VÉRTICE
PL INICIO A	3593166.322	7286464.358																2429.14
V2 A	3592915.241	7287754.829	1314.67	348°59'23"	256°58'26"	76°58'26"	1500	100	120	4.0	0.0	99.99	1.11	1242.82	416.68	1915.17	2115.17	3743.81
V3 A	3594615.218	7288513.001	621.00	65°57'49"	144°35'49"	35°24'11"	1196.35	100	120	4.7	0.0	99.98	1.39	431.95	59.82	639.23	839.23	5234.73

REFERENCIAS PLANIMETRÍA

- VÉRTICE
- PUNTO DE LÍNEA
- PUNTO FIJO
- CALZADA ACTUAL
- CAMINO/HUELLA
- ALAMBRADO
- TRANQUERA
- ILUMINACION
- ÁRBOLES
- LÍNEA ELÉC. BT / MT
- GAS — GASODUCTO
- TELEFONO
- FO — FIBRA OPTICA
- ALCANTARILLA
- ZANJA DE DESAGÜE
- ESCURRIMIENTO
- DEFENSA

REFERENCIAS ALTIMETRÍA

- TERRENO NATURAL
- BORDE CALZADA EXISTENTE
- RASANTE
- AMBAS CUNETAS
- CUNETA IZQUIERDA
- CUNETA DERECHA
- C.D. C.F. ALCANTARILLA CAJÓN
- ALCANTARILLA LATERAL

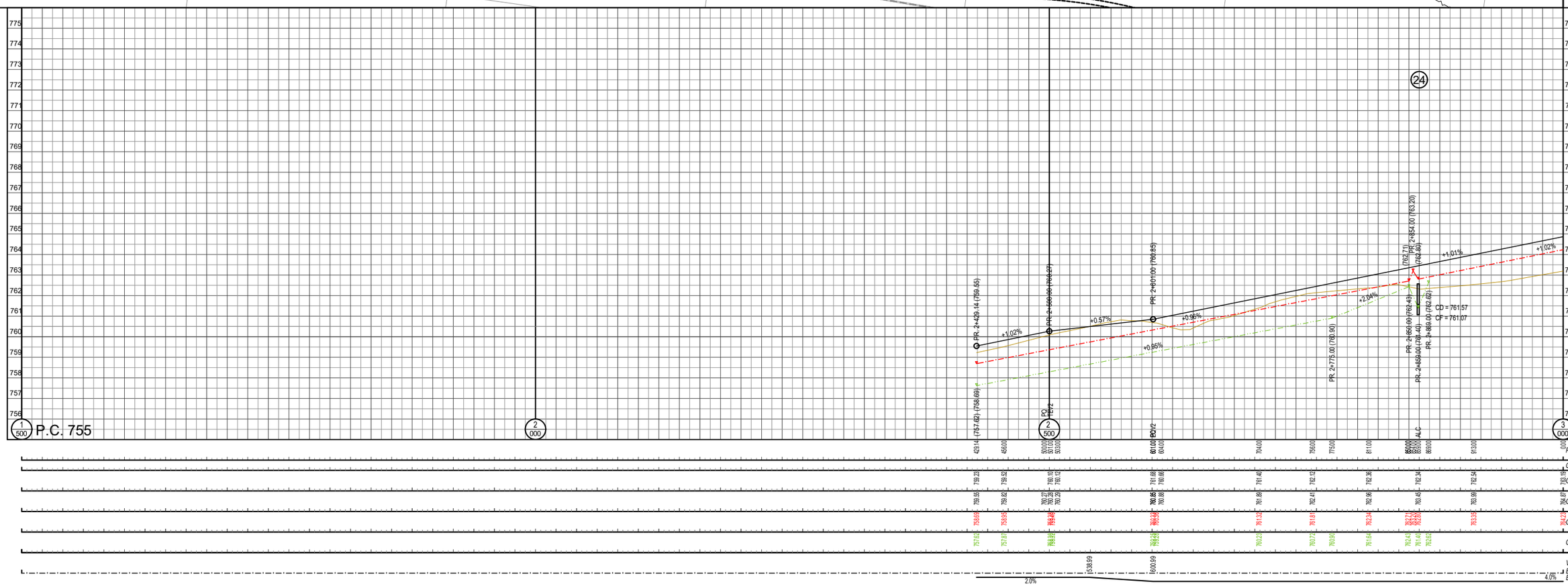

ESCALAS GRÁFICAS

ESCALA 1:100 — 0 1 2

ESCALA 1:2000 — 0 20 40

OBRAS PROYECTADAS

(24) REJAS PARA SUMIDERO EN ALCANTARILLAS.
TOTAL LÁMINA: 2 unidades

DIRECCION NACIONAL DE VIALIDAD
MINISTERIO DE ECONOMIA
SECRETARIA DE TRANSPORTE

Vialidad Nacional

OBRA: RUTA NACIONAL Nº 34 - DUPLICACION DE CALZADA - PROVINCIA DE JUJUY
TRAMO: ACCESO A SALTA - SAN PEDRO DE JUJUY.
SECCION: KM 1149,74 - KM 1176,00.

PLANIALTIMETRÍA
PR. 1+500 - 3+000 CALZADA ASCENDENTE

	FECHA	DIBUJÓ	REVISÓ	APROBÓ
EMISIÓN ORIGINAL	07-2024	THD		
MODIFICACIÓN				

PLANO Nº: RN34CA-PA-03

ESCALA: HORZ.: 1:2000 VERT.: 1:100

FECHA: JUL-24

REVISIÓN: A